Gemeinsamer Bundesausschuss

Erprobung von Untersuchungs- und Behandlungsmethoden

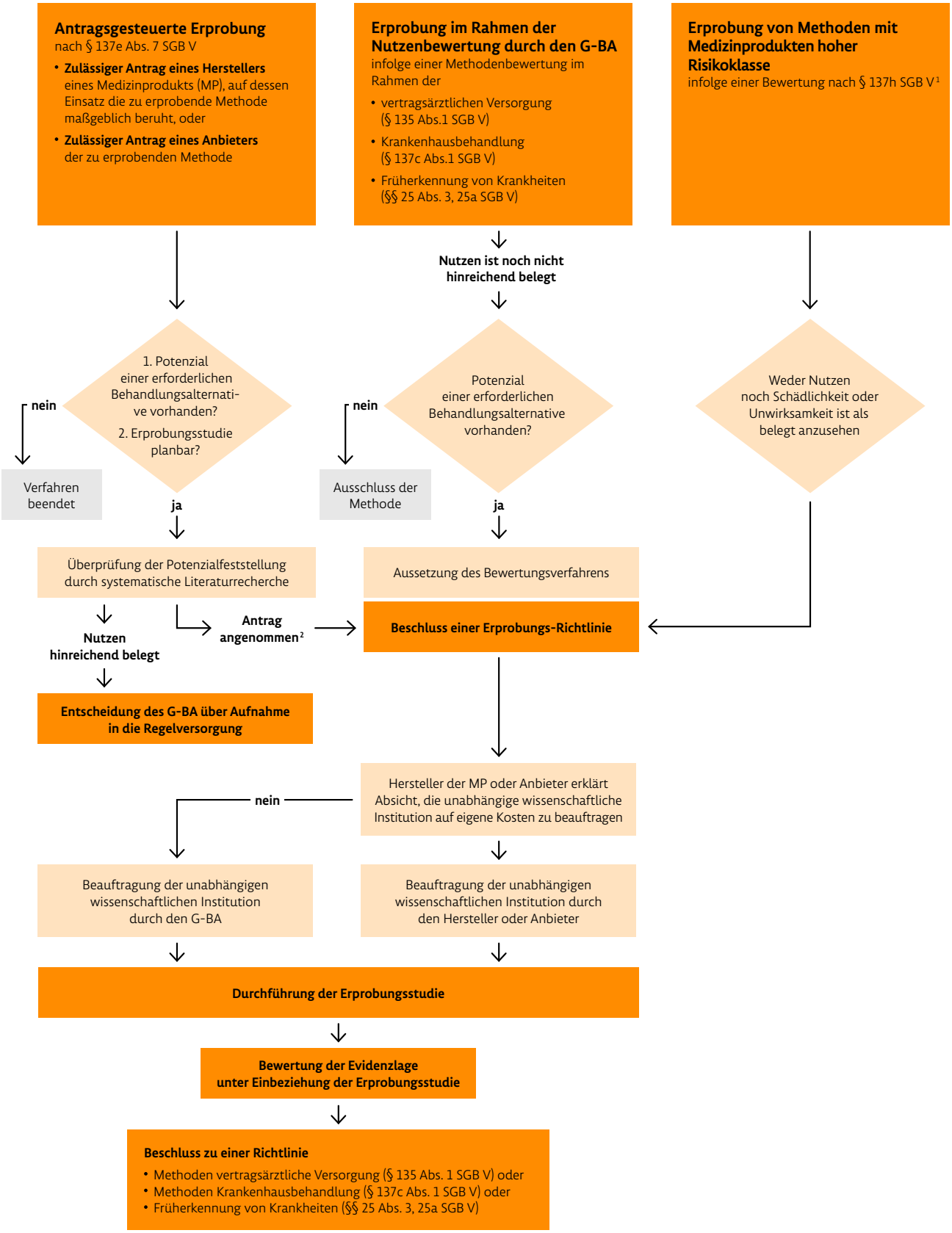

[1] vgl. Grafik *Bewertung von Methoden mit Medizinprodukten hoher Risikoklasse (§ 137h SGB V)*
[2] begründet keinen Anspruch auf Durchführung der Erprobung

Stand: Oktober 2020
Grafik: G-BA